

Obecní úřad Křešín

Oznámení

Obecní úřad Křešín předkládá záměr prodeje pozemku mezi obcí Křešín, Křešín 21, 262 23 Křešín a paní Ing. Lenkou Kovácsovou trvale bytem: V Aleji 852/42, 25219 Rudná a panem Ing. Gabrielem Kovácsem trvale bytem: Křešín 8, 26223 Křešín.

Obec Křešín je vlastníkem pozemku parcelní číslo p.č. 653/2 o výměře 114 m². Tento pozemek ve vlastnictví obce žádá o odkoupení paní Ing. Lenka Kovácsová a pan Ing. Gabriel Kovács, z důvodů, že tento pozemek je dlouhodobě zahrazen a manželé Kovácsovi využívají tento pozemek jako vjezd na ostatní vlastněné pozemky. V rámci ucelení pozemku je nutné, aby si tento pozemek odkoupili, a tím se dají pozemky do souladu se skutečností.

Podmínkou prodeje je písemný souhlas obou výše uvedených stran. Záměr podléhá podmínkám zveřejnění na úředních deskách obce, podpisu obou smluvních stran, po splnění těchto podmínek a odsouhlasení zastupitelstvem obce Křešín na veřejném zasedání, dále pak podepsáním smlouvy o prodeji pozemku.

Veškeré náklady spojené s prodejem hradí navrhovatelé paní Ing. Lenka Kovácsová a Ing. Gabriel Kovács.

Případné připomínky k záměru prodeje lze podat písemně Obecnímu úřadu v Křešíně a to nejpozději do 11.5.2026 do 12.00 hod.



Miroslava Černá
starostka obce

OBEC KŘEŠÍN
Křešín 21, 262 23 Jince
IČ: 00242560
Obecní úřad: tel.: 318 692 128
Starosta: tel.: 777 052 700

VÝKAZ DOSAVADNÍHO A NOVÉHO STAVU ÚDAJŮ KATASTRU NEMOVITOSTÍ																
Dosavadní stav				Nový stav												
Označení pozemku parc. číslem	Výměra parcely		Druh pozemku	Označení pozemku parc. číslem	Výměra parcely		Druh pozemku	Typ stavby	Způsob využití	Způsob využití	Způsob využití	Porovnání se stavem evidence právních vztahů				
	ha	m ²	Způsob využití		ha	m ²	Způsob využití	Způsob využití				Díl přechází z pozemku označeného v katastru nemovitostí	Číslo listu vlastnictví	Výměra dílu		Označení dílu
													ha	m ²		
653	5	18	ostat. pl. ostat. komunikace	653/1	4	04	ostat. pl. ostat. komunikace				0	653	10001	4	04	
				653/2	1	14	ostat. pl. ostat. komunikace			0	653	10001	1	14		
	5	18			5	18										

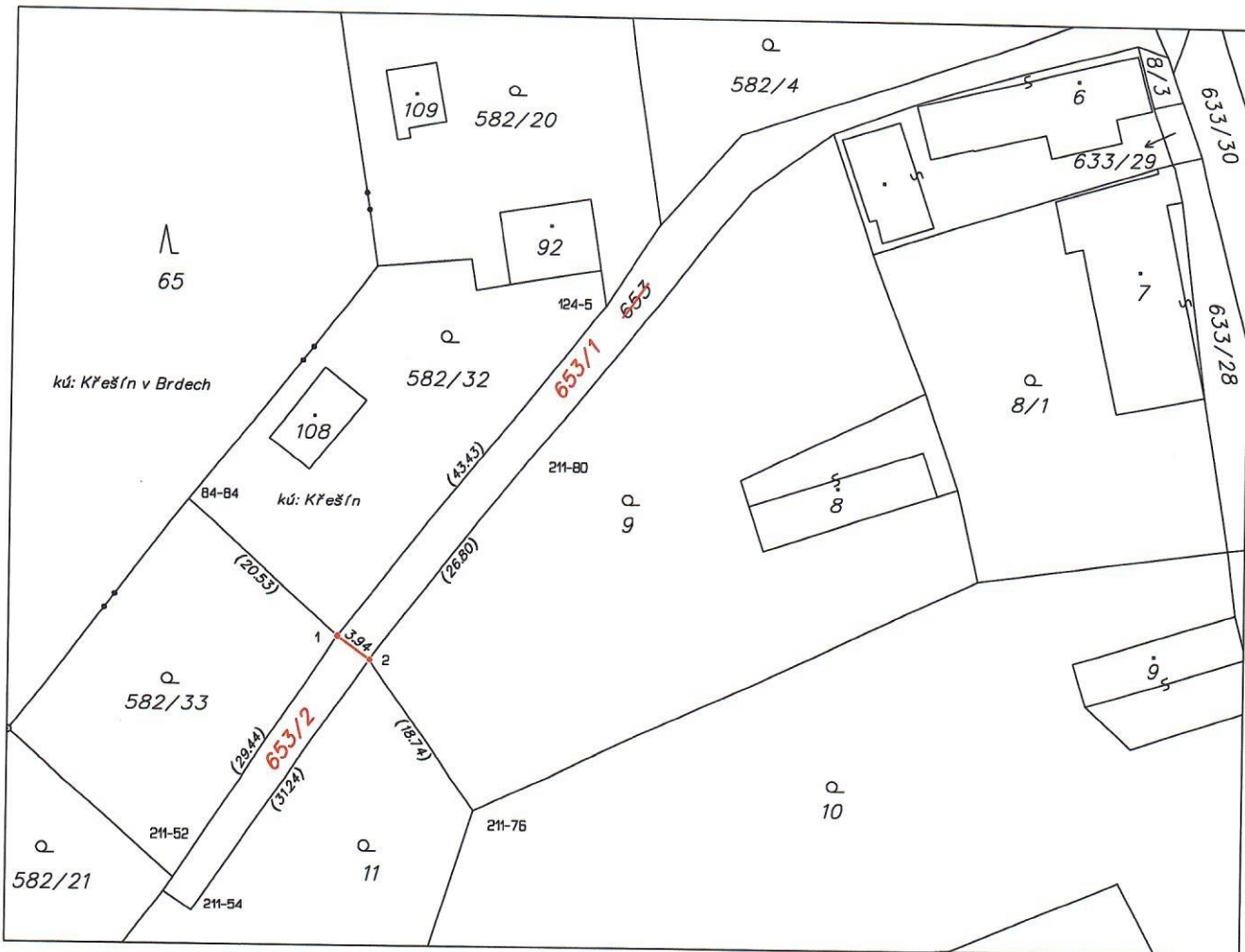

Návrh na rozdělení pozemku

GEOMETRICKÝ PLÁN pro rozdělení pozemku	Geometrický plán ověřil autorizovaný zeměměřický inženýr:		Stejnopis ověřil autorizovaný zeměměřický inženýr:	
	Jméno, příjmení:	ing. Karel Kočí	Jméno, příjmení:	
	Číslo položky rejstříku autorizovaných zeměměřických inženýrů:	193	Číslo položky rejstříku autorizovaných zeměměřických inženýrů:	
	Dne:	Číslo:	Dne:	Číslo:
Nálezitostmi a přesností odpovídá právním předpisům.		Tento stejnopis odpovídá geometrickému plánu v elektronické podobě uloženému v dokumentaci katastrálního úřadu.		
Vyhotovitel: Petr Kolář geodetická kancelář Nerudova 110, Hořovice 268 01 tel. 311 513 958, 725 212 530		Katastrální úřad souhlasí s očíslováním parcel.		
Číslo plánu: 373-14/2026 Okres: Příbram Obec: Křešín Kat. území: Křešín Mapový list: KMD, Hořovice 2-4/43		Ověření stejnopisu geometrického plánu v listinné podobě.		
Dosavadním vlastníkům pozemků byla poskytnuta možnost seznámit se v terénu s průběhem navrhovaných nových hranic, které byly označeny předepsaným způsobem:				